



茂木地区子育て支援センター

あさひ

Asahi 開館日：月、水、金

10:00～15:00

2024 4月スケジュール

| 日曜日 | 月曜日 | 火曜日 | 水曜日 | 木曜日 | 金曜日 | 土曜日 |
|-----|---------------------------------------|-----|--|-----|--------------------------------------|-----|
| | 1 のびのび遊び イベント受付 開始日 | 2 | 3 | 4 | 5 | 6 |
| 7 | 8 午前中 のびのび 遊び | 9 | 10 要予約 10:00～12:00 栄養相談 | 11 | 12 | 13 |
| 14 | 15 午前中 のびのび 遊び | 16 | 17 要予約 11:00～ お誕生日会 10時半までに受付 | 18 | 19 要予約 10:30～11:00 こいのぼり 製作 | 20 |
| 21 | 22 要予約 10:30～11:00 わらべうた と絵本 | 23 | 24 | 25 | 26 | 27 |
| 28 | 29 昭和の日 休館 | 30 | | | | |

- ◆ 発熱、咳などの風邪症状がある方、それ以外の場合でも、体調の優れない日のご利用はお控えください。
- ◆ お子さまの安全は、保護者の方がお見守りください。
- ◆ おもちゃや本などは、定期的に除菌庫で消毒しています。

～お知らせ～

予約イベント開催日（10・17・19・22日）の午前中は、予約された方のみのご利用となります。午後1時より通常通りご利用できます。くわしくはイベント紹介をご覧ください。

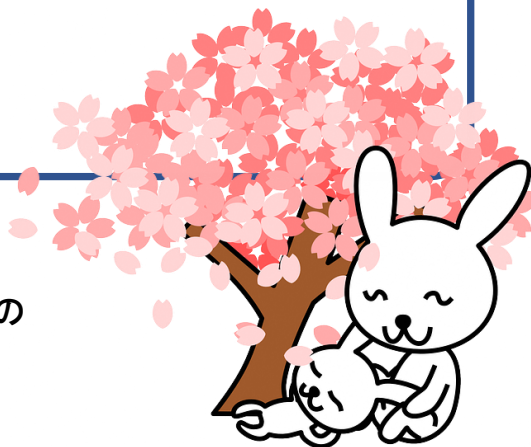

4月イベント紹介

●のびのび遊び (2階 講堂)

1日、8日、15日(月) 11:00~11:50

(2階の広いお部屋に遊具を置いて開放しています)

●栄養相談(要予約 4組) 溝上 奈々子先生(雪印ビーンスターク・栄養士)

10日(水) 10:00~12:00(各30分)

(ミルクや離乳食の事などお気軽にご相談ください)

●お誕生日会 🍰 4月生まれ(要予約)

17日(水) 11:00~(10:30までに受付をお済ませください)

♥お誕生日カード(写真付)をご用意しています♥

●こいのぼり製作(要予約 3組)

19日(金) 10:30~11:00

●わらべうたと絵本(要予約 6組) 石橋 登美子先生

22日(月) 10:30~11:00 (2階 講堂)

(わらべうたにあわせてシフォンで遊んだり絵本を読んだりします)

✿ 予約は4月1日(月)10時より受付開始となります

開館日 (月、水、金 10:00~15:00)

T E L 090-4127-1935

子育て支援センター あさひ LINE

ID @567xokmj

